ロータスエリーゼ用スーパーダウンシートレール・シートフレーム取付説明書

●手を切る恐れがありますので、作業手袋等を装着して作業を行ってください。
●装着後、ゆるみやガタツキがないか、点検してください。また定期的に増し締めを行ってください。

・車体から純正のシートを取り外します。シートはボルト4本で固定されています。シートベルトキャッチホルダーはシートレール及びシートフレームへ移設する必要がありますので取り外しの際は配線の断線等にご注意ください。

①②③アダプターを車体に装着します。純正のシートを固定していたフロント側のネジ穴にワッシャを置きます。添付のボルトを使用しアダプターを固定してください。
順序はボルト→アダプター→ワッシャ→車体となります。

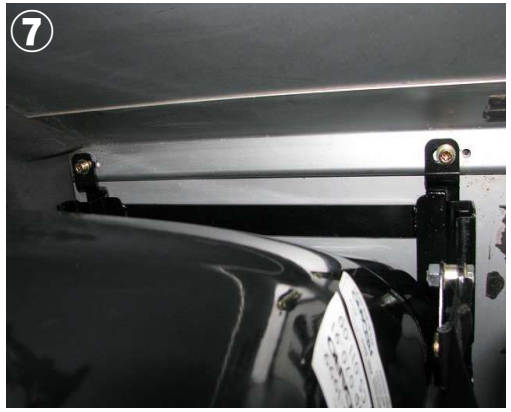

④シートレール及びシートフレームにシートベルトキャッチホルダーを装着します。ボルト類は純正を使用しナットは添付品を使用してください。⑤シートレール及びシートフレームにシートを装着します。サイドステーとシートの間に隙間が発生しますので添付のワッシャーで隙間を埋めてください。隙間が出来たままサイドステーを装着するとサイドステーに負荷がかかりスライド不良等が発生します。車体にシートを仮合わせし、干渉する部分を確認してください。本紙裏面にシートの加工例がありますのでそちらを参考にシートを加工してください。シートにより加工量等が異なりますので現車で確認しつつ加工することをお勧めします。⑥⑦フロント側・リア側の固定には添付のボルト・ナットをご使用ください。
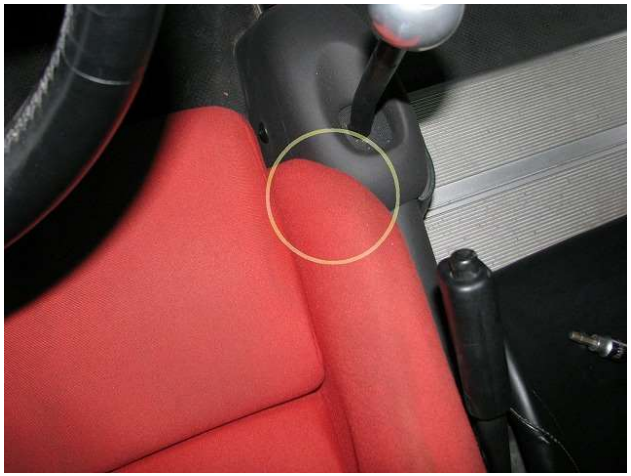
シート加工例（運転席側レカロ社製SP－G装着時）